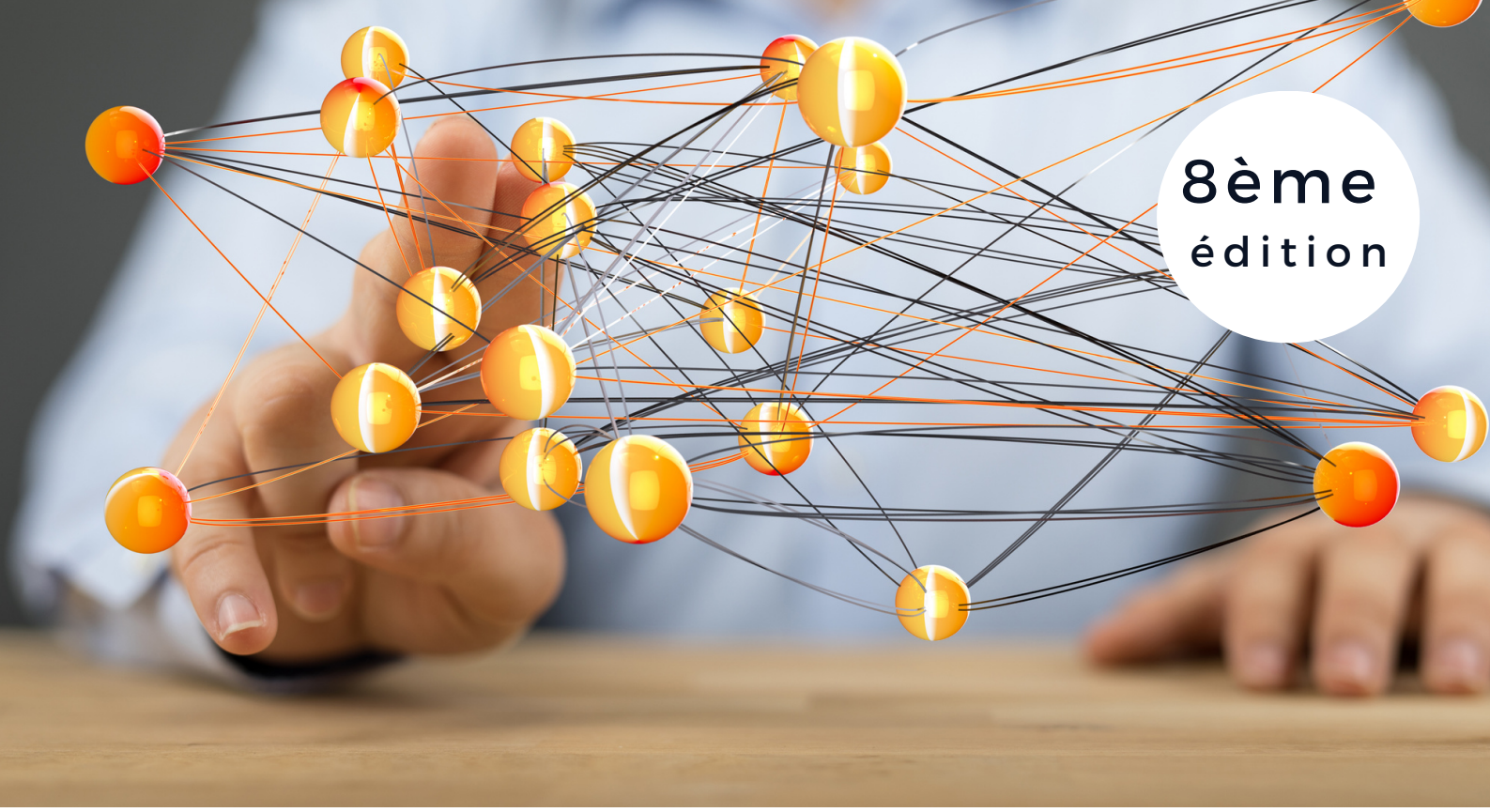

8ème édition

JOURNÉE FRANCOPHONE de PROMOTION DE LA SANTE MENTALE ET RELATIONNELLE

Découvrir les recherches et applications pratiques issues des champs de la promotion de la santé et de la psychologie positive, évaluées dans l'éducation, la santé, la psychothérapie, l'entreprise... et partagées par des chercheurs et étudiants en sciences humaines et sociales ainsi que des professionnels en formation.

12 JUIN 2023
9H-17H

MAISON DES SCIENCES DE L'HOMME ALPES
UNIVERSITE GRENOBLE ALPES
1221 AVENUE CENTRALE -
ST MARTIN D'HERES

JOURNÉE FRANCOPHONE de PROMOTION DE LA SANTE MENTALE ET RELATIONNELLE

12 JUIN 2023
9H-17H
MSH-ALPES
UNIVERSITE GRENOBLE ALPES
1221 AVENUE CENTRALE - ST MARTIN D'HERES

8ème édition

3 prix de Promotion de la santé mentale et relationnelle attribués à l'issue de la journée !

Inscription avant le 09 Juin ouverte à tous, gratuite et obligatoire :

www.social-plus.fr

Vous êtes chercheur, étudiant et souhaitez présenter les résultats de vos recherches ?

Soumettez un résumé de communication orale avant le 26 mai 2023 sur www.social-plus.fr

Coordination : Guillaume Tachon, doctorant au Laboratoire DIIPHE (Université Lumière Lyon 2), et Rebecca Shankland, Professeure de psychologie, Université Lumière Lyon 2, Responsable du DU de Psychologie Positive (UGA)

LIPAM PC2S
msh Alpes Maison des Sciences de l'Homme
DIPHE Université Lumière Lyon 2
SOCIAL+ ÉDUCATION POSITIVE ET DÉVELOPPEMENT SOCIAL
UGA Université Grenoble Alpes
Santé Société Grenoble-Alpes
GRENOBLE ECOLE DE MANAGEMENT CHAIRE PAIX ÉCONOMIQUE, MINDFULNESS ET BIEN-ÊTRE AU TRAVAIL